

DÔVODOVÁ SPRÁVA
k záмене nehnuteľností medzi mestom Senec a Ing. JUDr. Michalom Slobodom

1. Predmet zámeny podľa návrhu Ing. JUDr. Michala Slobodu:

Pozemok vo vlastníctve mesta Senec, k.ú. Senec:

- pozemok C-KN parc. č. **4797/17**, druh pozemku: ostatná plocha o výmere 301 m², oddelený od pozemku C-KN parc.č.4797/11, druh pozemku: ostatná plocha o výmere 3620 m², evidovaný na liste vlastníctva č.2800, v katastrálnom území Senec, podľa geometrického plánu č.22-1/2025, vyhotoveného spoločnosťou Geodetika s.r.o..
- Lokalita: Hlboké jazero (Guláška)

Pozemky vo vlastníctve Ing. JUDr. Michala Slobodu, k.ú. Senec:

Parcela	Výmera (m ²)	Druh pozemku	LV č.	Lokalita
E 981/2	776	Orná pôda	9251	Šamorínska ul.
C 2880/2	36	Zastavaná plocha a nádvorie	9991	Komunikácia, Šamorínska ul.
C 3979/5	313	Orná pôda	9991	Komunikácia a chodník, Kysucká ul.
E 3817/11	22	Zastavaná plocha a nádvorie	9221	Chodník, Hviezdoslavova ul.
E 3817/59	56	Orná pôda	9221	Komunikácia a chodník, ul. A. Sládkoviča
E 938/8	32	Zastavaná plocha a nádvorie	9221	Chodník, Šamorínska ul.
E 754/8	10,5 (63)*	Zastavaná plocha a nádvorie	9149	Chodník, ul. SNP
SPOLU	1245,50			

*10,5 m² predstavuje 1/6 spoluvlastníckeho podielu na celku s výmerou 63 m².

Návrh zámeny:

Ing. JUDr. Michal Sloboda navrhuje bezodplatnú zámenu pozemkov. Mesto Senec odovzdá 301 m², pán Sloboda odovzdá 1245,50 m². Rozdiel vo výmere je 944,50 m² v prospech mesta.

2. Odôvodnenie návrhu:

Mesto Senec oslovilo vlastníka Ing. JUDr. Michala Slobodu so záujmom odkúpiť pozemky:

- **C-KN parc. č. 2880/2**
- **E-KN parc. č. 981/2**

v súvislosti s **výstavbou „Cyklotrasy Senec – juh“** a vybudovaním **stojiska pre cisternové vozidlá BVS pri ČOV**.

Ing. JUDr. Michal Sloboda reagoval listom zo dňa 2.5.2025 s návrhom na **bezodplatnú zámenu**. Všetky náklady spojené so zámenou znáša navrhovateľ.

3. Vecné bremeno:

Z dôvodu existencie obslužného vjazdu a NN prípojky pre nehnuteľnosti evidované na LV č. 10907 v katastrálnom území Senec, bude na časti pozemku E-KN parc. č. 981/2 v rozsahu cca 325 m² zriadené vecné bremeno, a to nasledovné:

• **zriadenie vecného bremena** *in rem* spočívajúceho v povinnosti mesta Senec a každého budúceho vlastníka pozemku E-KN p.č. 981/2 ako **povinného z vecného bremena** strpieť:

- a) zriadenie a uloženie inžinierskych sietí – elektrických rozvodov nízkeho napätia, vrátane jej prípojok a všetkých súčasti kdekoľvek pod povrchom zaťaženej nehnuteľnosti,
- b) užívanie, prevádzkovanie, údržbu, opravy, úpravy, rekonštrukcie, modernizácie a akékoľvek iné stavebné úpravy inžinierskych sietí a ich odstránenie, a v súvislosti s tým právo uskutočniť potrebné terénne úpravy,
- c) vstup, vjazd, prechod a prejazd peši, motorovými a nemotorovými dopravnými prostriedkami, strojmi a mechanizmami oprávneným za účelom výkonu povolenej činnosti a činností uvedených v písm. a) a b)

na časti zaťaženom pozemku **E-KN parc.č. 981/2**, druh pozemku: orná pôda o výmere 776 m², v rozsahu stanovenom geometrickým plánom na vyznačenie práva uloženia inžinierskej siete, v prospech **oprávneného z vecného bremena** – **Michal Sloboda** r. Sloboda, Ing. JUDr., Vajanského 1118/1, Senec, PSČ 903 01, SR, ako vlastníka nehnuteľností evidovaných na liste vlastníctva č. 10907 v katastrálnom území Senec:

- pozemok C-KN parc.č. 4579/31, druh pozemku: zastavená plocha a nádvorie o výmere 1133 m²,
- pozemok C-KN parc.č. 4579/72, druh pozemku: orná pôda o výmere 1009 m²,
- pozemok C-KN parc.č. 4579/82, druh pozemku: zastavená plocha a nádvorie o výmere 367 m²,
- pozemok C-KN parc.č. 4579/126, druh pozemku: orná pôda o výmere 17 m²,
- pozemok C-KN parc.č. 4579/127, druh pozemku: orná pôda o výmere 215 m²,
- pozemok C-KN parc.č. 4579/134, druh pozemku: zastavená plocha a nádvorie o výmere 30 m²,
- pozemok C-KN parc.č. 4579/137, druh pozemku: ostatná plocha o výmere 45 m²,
- pozemok E-KN parc.č. 993, druh pozemku: orná pôda o výmere 327 m²,
- stavba skladovo servisná hala, súpisné číslo 6504, postavená na pozemku C-KN parc.č. 4579/82, druh pozemku: zastavená plocha a nádvorie o výmere 367 m²,
- stavba administratívna budova, súpisné číslo 6505, postavená na pozemku C-KN parc.č. 4579/134, druh pozemku: zastavená plocha a nádvorie o výmere 30 m²,

(„**Oprávnené nehnuteľnosti**“)

ako aj všetkých ďalších budúcich vlastníkov Oprávnených nehnuteľností a nimi poverených osôb, **bezodplatne, na dobu neurčitú**.

Rozsah vecného bremena bude upresnený po vypracovaní geometrického plánu na oddelenie pozemku/ na vyznačenie práva uloženia inžinierskej siete.

4. Účel využitia pozemkov:

Pozemky budú využité na verejnoprospešné účely:

- **C-KN parc. č. 2880/2** – pre vybudovanie cyklotrasy Senec – juh
- **E-KN parc. č. 981/2** – pre vybudovanie cyklotrasy Senec – juh a stojiska cisternových vozidiel BVS pri ČOV

Na ostatných parcelách sa nachádzajú:

- cesta a chodníky (Kysucká ul., Hviezdoslavova ul., A. Sládkoviča, Šamorínska ul., SNP)

5. Vyjadrenie podľa Zásad hospodárenia:

Podľa čl. 2 ods. 1 Zásad hospodárenia a nakladania s majetkom mesta Senec je potrebné posúdiť, či pozemok – časť parcely **C-KN parc. č. 4797/11 o výmere 300 m²** (Hlboké jazero) je pre mesto Senec **trvalo prebytočný**. Na základe tejto analýzy je potrebné vyjadriť sa **k odporúčaniu alebo neodporúčaniu zámeny**.

6. Vyjadrenia poradných orgánov:

- **Komisia výstavby a územného plánovania**, dňa 30. 7. 2025:

Komisie sa zúčastnil aj žiadateľ, predstrel žiadosť a návrhy zámen. Uviedol, že je otvorený návrhom, ak čo sa týka prípadného doplatenia rozdielných cien,...Komisia sa po diskusii zhodla, že odporúča navrhované zámeny, keďže pre mesto sú niektoré naozaj opodstatnené a využiteľné. Zároveň predseda uviedol, že ale treba dodržať pravidlo zámeny nie m² za m² ale hodnota za hodnotu, keďže pozemky sa nachádzajú v rôznych častiach mesta a sú rôznych výmer.

Návrh uznesenia 30/2025 „Komisia návrh na zámenu pozemku **C-KN p.č. 4797/11 k.ú. Senec o výmere 300 m² za pozemky v zmysle predloženej dôvodovej správy vo vlastníctve žiadateľa odporúča ale nie m² za m² ale hodnota za hodnotu určenú podľa znaleckého posudku, kde rozsah finančnej a nefinančnej hodnoty vyrovnania ešte určí finančná komisia a **pozemok vo vlastníctve Mesta pokladá za trvalo prebytočný** v zmysle čl. 2 ods. 1 písmena a) a c) Zásad hospodárenia a nakladania s majetkom mesta Senec.“**

Hlasovanie: **ZA: 6** **PROTI: 0** **ZDRŽAL SA: 0**

Navrhovateľ predložil geometrický plán 22-1/2025 na oddelenie pozemku C-KN parc. č. **4797/17**, druh pozemku: ostatná plocha o výmere 301 m², ktorý bol oddelený od pozemku C-KN parc.č.**4797/11**, v katastrálnom území Senec (Lokalita: Hlboké jazero, Guláška).

Mestská rada, zo dňa 19.11.2025: odporučila Mestskému zastupiteľstvu schváliť zámer previesť predmetný pozemok zámenou pozemkov **z dôvodu hodného osobitného zreteľa** podľa § 9a ods. 15 písm. f) zák. č. 138/1991 Zb. o majetku obcí v z.n.p.

GEOMETRICKÝ PLÁN č. 22-1/2025

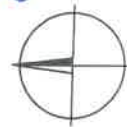

TAJAPKA MAREX VLASTNÍKOV
A 5 MEZIMĚSTSKÝCH
V SPRÁVĚ SPF

MESTO SENEC

odby 'n'x

k.u. Senec

⊕
4797/11

-115.97-

A
4797/1

Senec Gul'srka s.r.o.

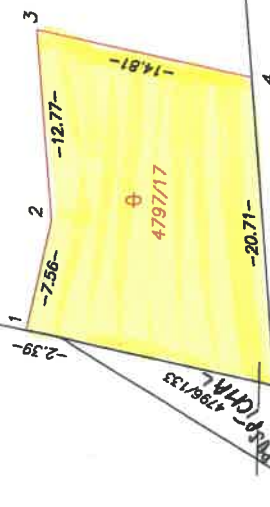

→
4796/22

4796/1

4796/1

4796/11

4

HLBOKÉ JAZERO (GULAŇKA)
- VO VLASTNÍCTVE : MESTO SENEC
C.p.č. 4797/11

Príloha č. 1



HLBOKÉ JAZERO (BULAJKA)



6

VO VLASTNICTVE: MICHAL SLOBODA

Parcela registra E, 981/2

Bratislavský > Senec > Senec > k.ú. Senec

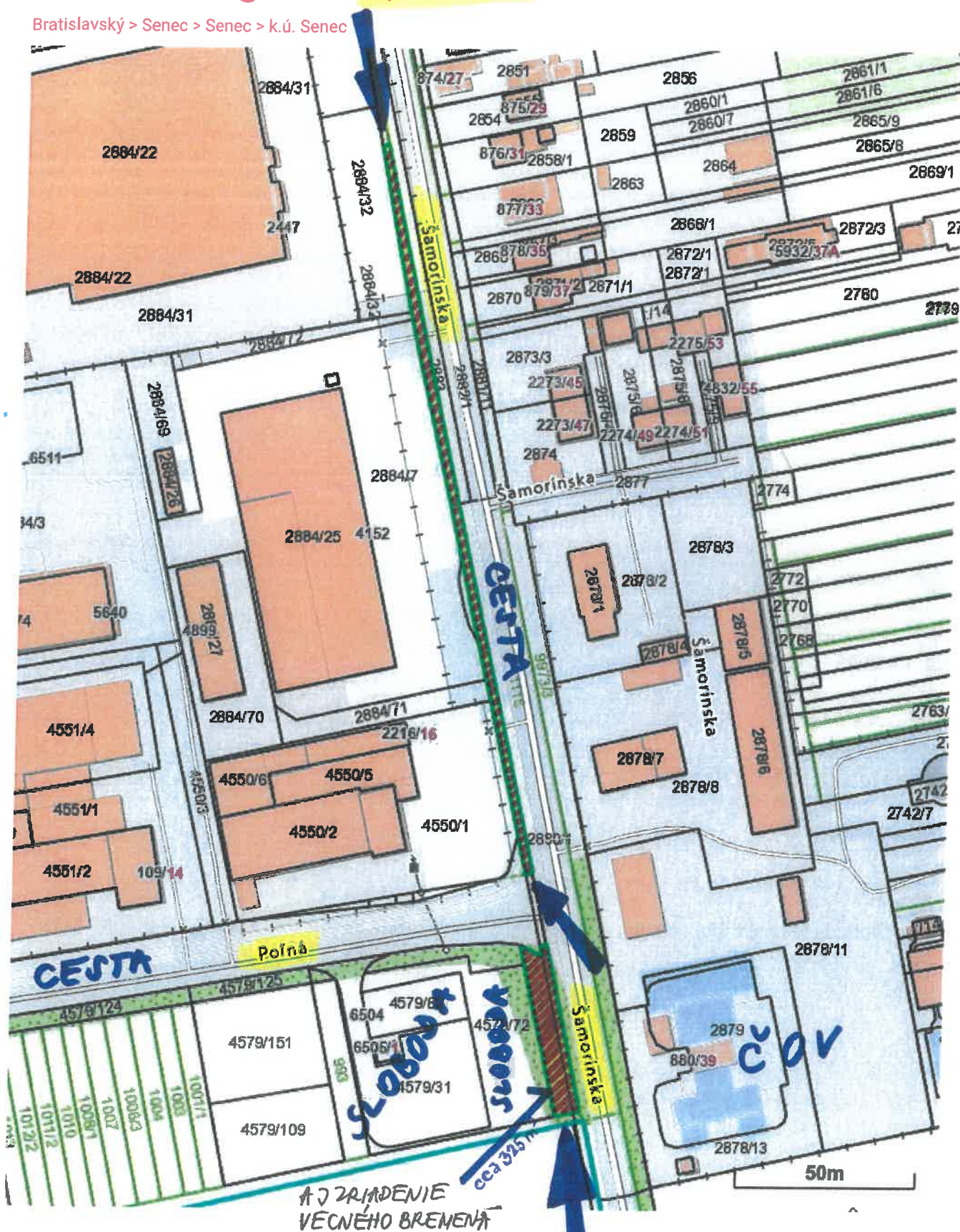

Vytlačené z aplikácie **MAPKA**. Nepoužiteľné na právne úkony.

(1/2)

Meranie a grafické znázornenie je len informatívne a je nepoužiteľné na vytýčenie hraníc pozemkov a osadenie stavieb na pozemky. Vytýčenie hraníc pozemkov a osadenie stavieb na pozemky môže vykonať len odborne spôsobilá osoba.

7

C.p.č. 2880/2
d 2884/71

- vo vlastnictve: MICHAL SLOBODA
2878/8

1/5

d
4550/1

Samorinska II-503

9973/3

2878/7

2878/1

d d : 9 : 77 4550/8 d

CESTA

4579/127

/126

4579/31

4579/108
4579/72
4579/93
4579/82

981/2

2880/1

976/2

ČOV

2879

4579/113

CESTA

2878/10

d
2878/13

d
4579/97

8

3993/2

3991/4

3905/2

3907

3709

3742/174

3743/174

3744/174

3745/174

3746/174

3747/174

C.p.c. 3979/5

- vo vlastnictví: MICHAL VLOBODA



VLASTNÍK : MICHAL SLOBODA

Parcela registra E, 3817/59

Bratislavský > Senec > Senec > k.ú. Senec

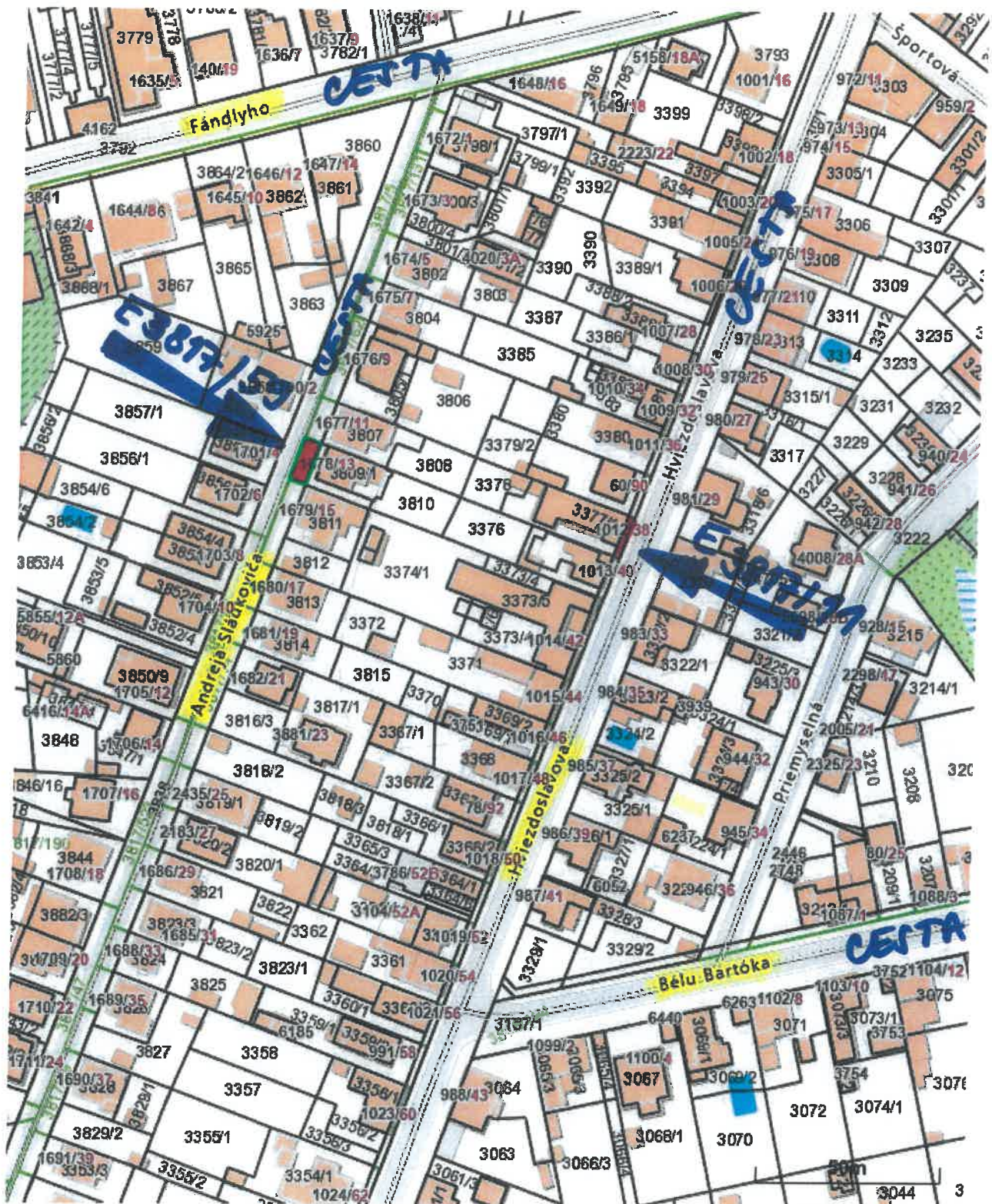

Vytlačené z aplikácie [MAPKA](#). Nepoužiteľné na právne úkony.

(1/2)

Meranie a grafické znázornenie je len informatívne a je nepoužiteľné na vytýčenie hraníc pozemkov a osadenie stavieb na pozemky. Vytýčenie hraníc pozemkov a osadenie stavieb na pozemky môže vykonať len odborne spôsobilá osoba.

10

Parcela registra E, 3817/11

Bratislavský > Senec > Senec > k.ú. Senec

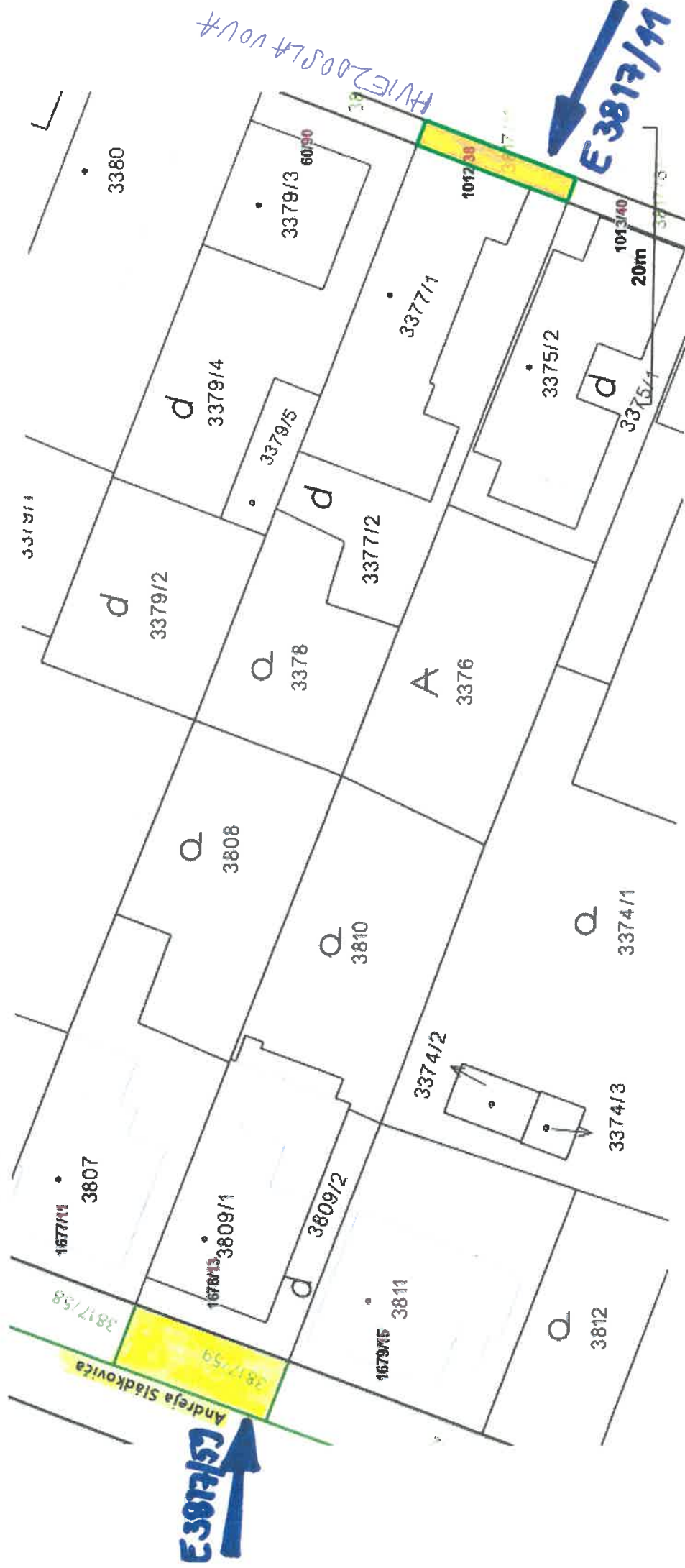

Vytlačené z aplikácie MAPKA. Nepoužiteľné na právne úkony.

Meranie a grafické znázornenie je len informatívne a je nepoužiteľné na vytýčenie hraníc pozemkov a osadenie stavieb na pozemky môže vykonať len odborne spôsobilá osoba.

Ep.č. 938/8 výtah: MICHAL SLOBODA

Parcela registra E, 938/8

Bratislavský > Senec > Senec > k.ú. Senec

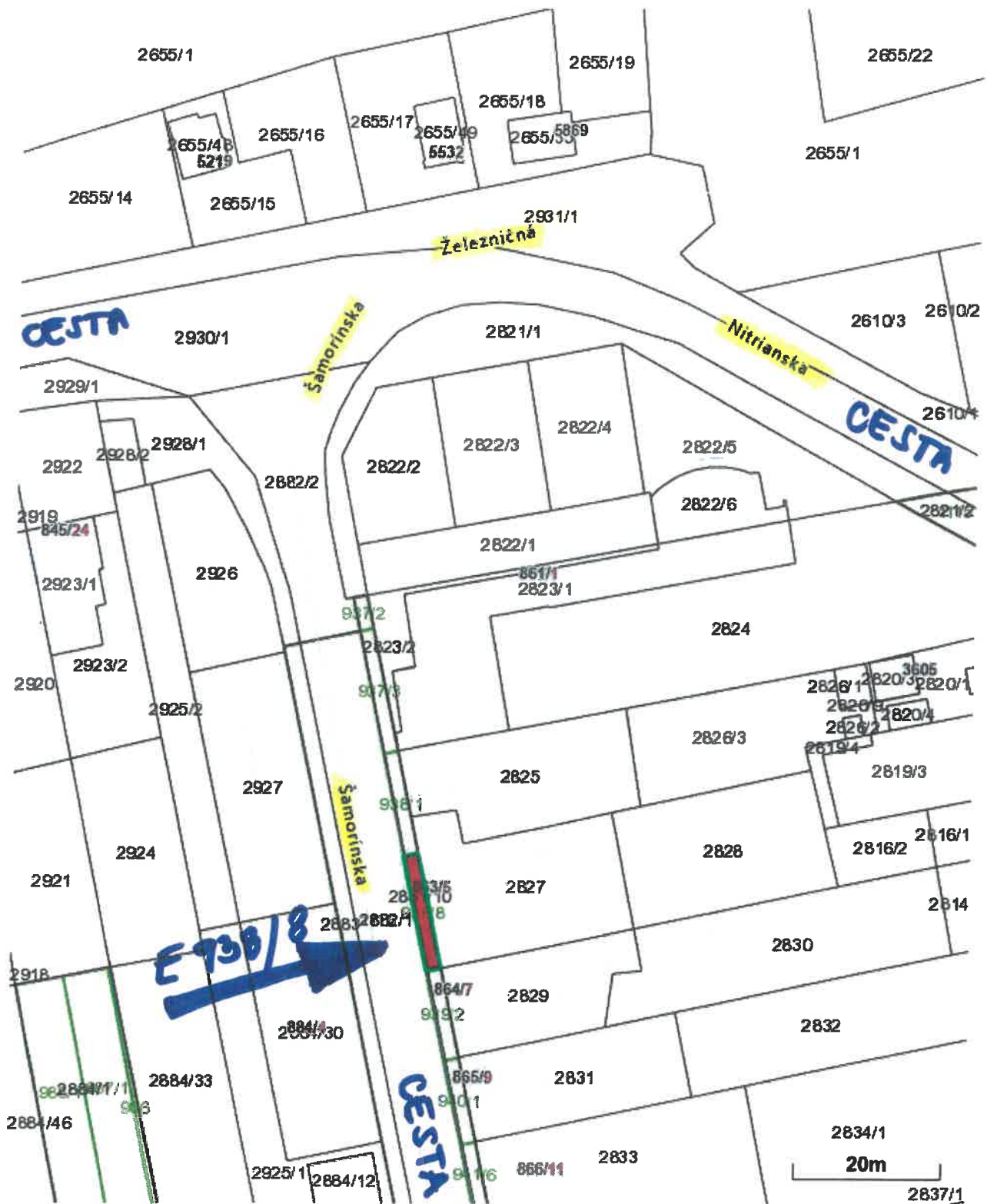

Vytlačené z aplikácie **MAPKA**. Nepoužiteľné na právne úkony.

(1/2)

Meranie a grafické znázornenie je len informatívne a je nepoužiteľné na vytýčenie hraníc pozemkov a osadenie stavieb na pozemky. Vytýčenie hraníc pozemkov a osadenie stavieb na pozemky môže vykonať len odborne spôsobilá osoba.

12

Ex.č. 754/8 vlastník: MICHAL SLOVODA 1/6
Parcela registra E, 754/8

Bratislavský > Senec > Senec > k.ú. Senec

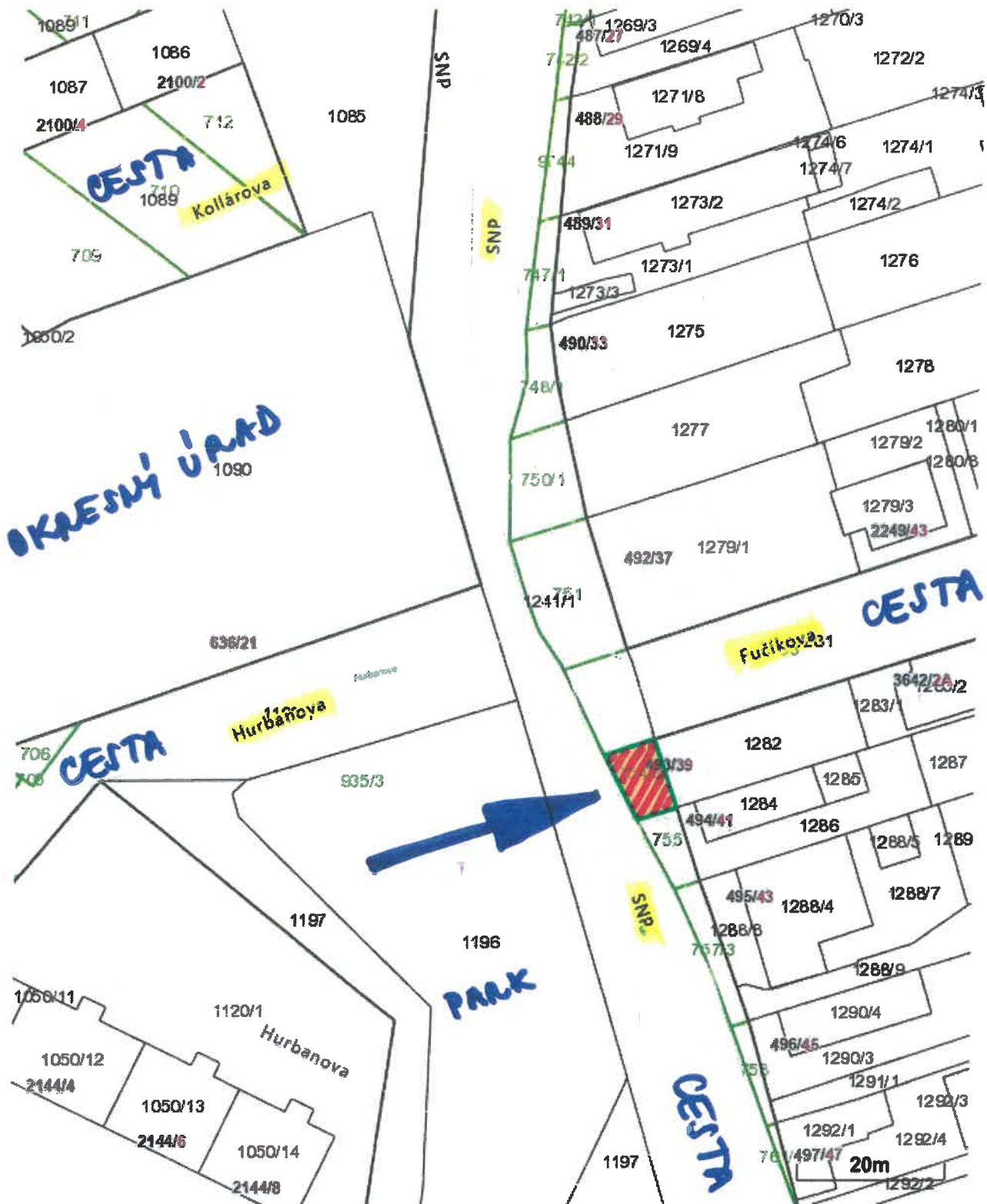

Vytlačené z aplikácie **MAPKA**. Nepoužiteľné na právne úkony.

(1/2)

Meranie a grafické znázornenie je len informatívne a je nepoužiteľné na vytýčenie hraníc pozemkov a osadenie stavieb na pozemky. Vytýčenie hraníc pozemkov a osadenie stavieb na pozemky môže vykonať len odborne spôsobilá osoba.



GULÁŠKA

74

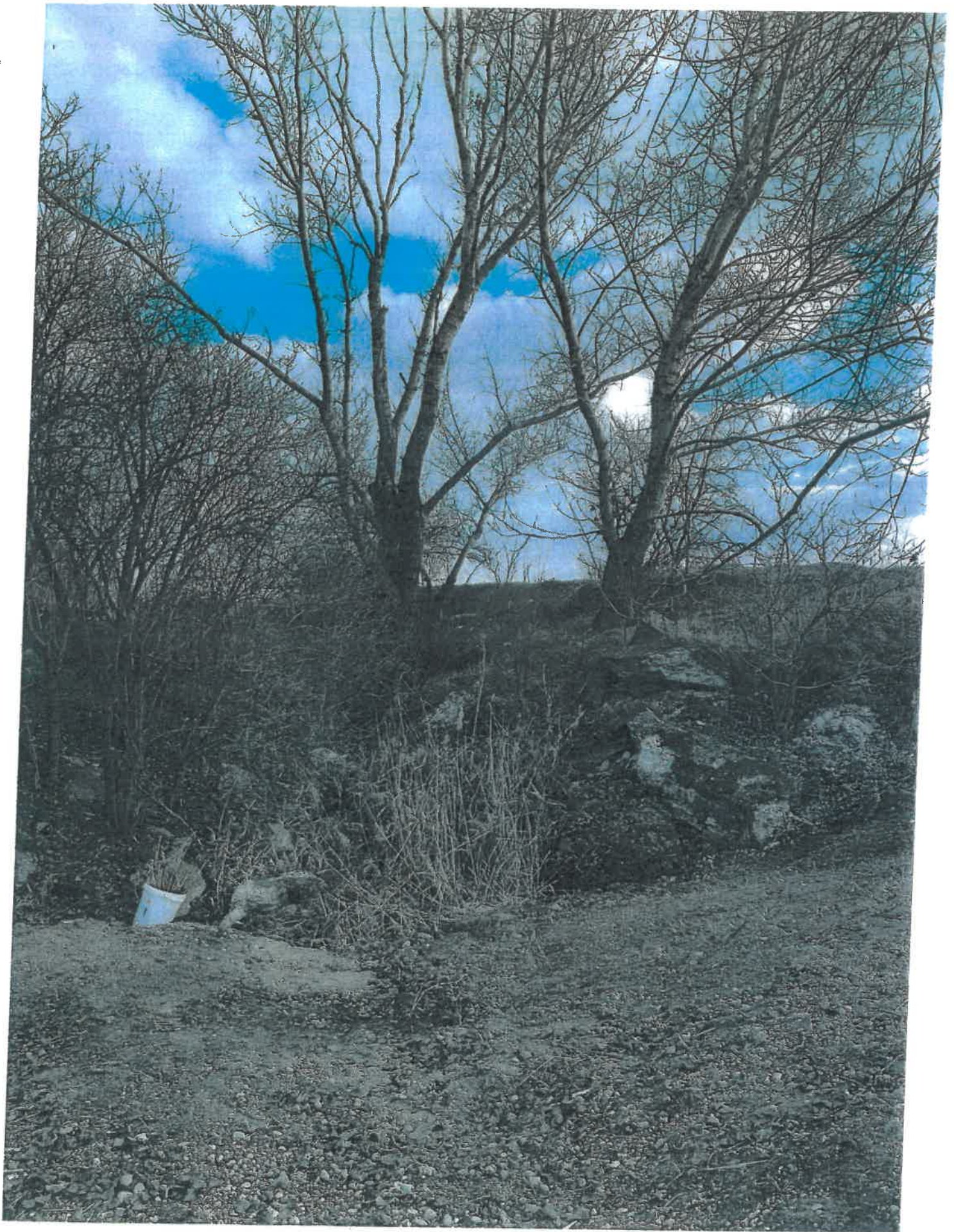

GULÁŇKA

15

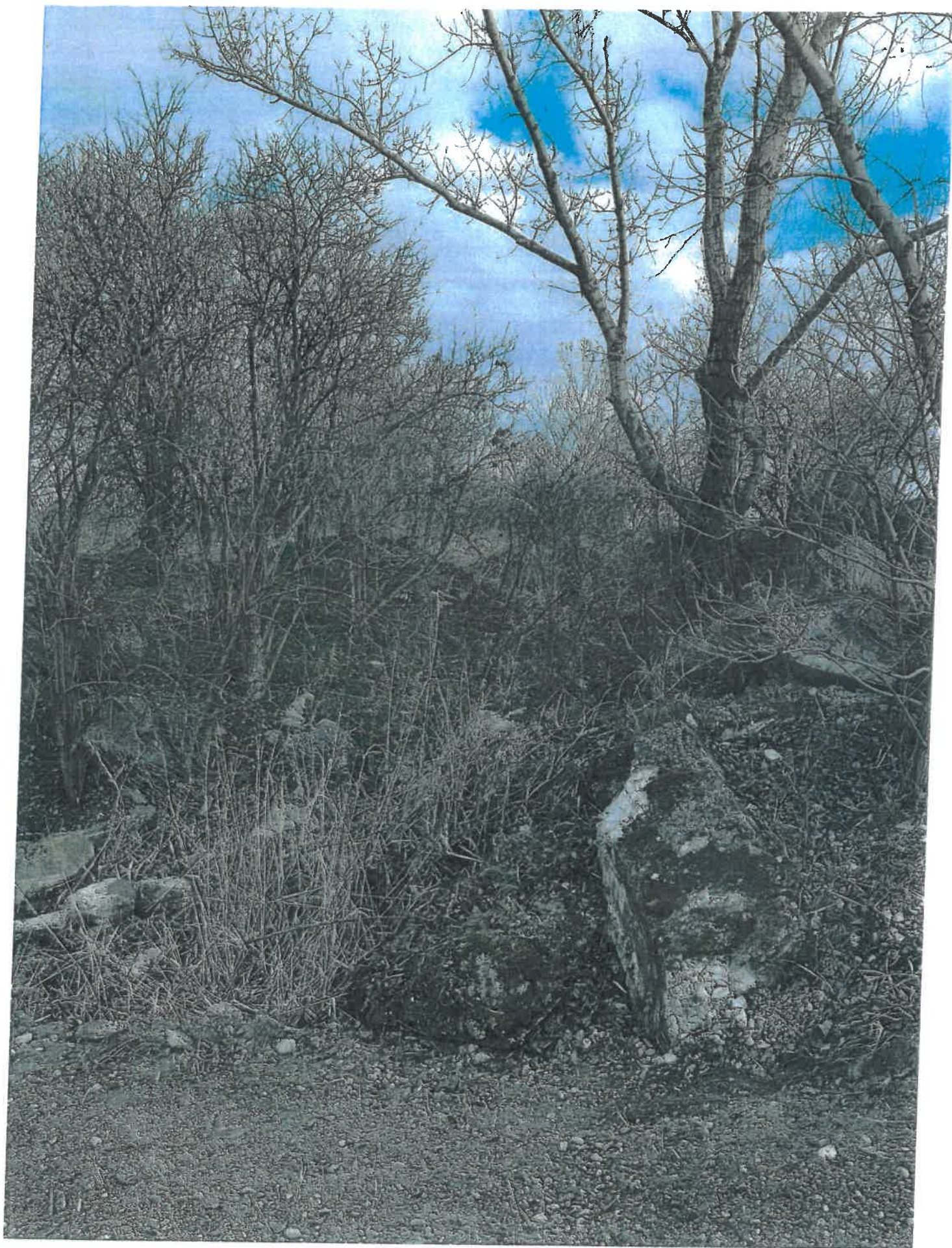

GULAŠKA

16

Mestský úrad Senec

Dátum:

09-05-2025

Evidenčné číslo:

Číslo spisu:

30069/25

Príloha číslo:

Vypavuje:

1

1

Mesto Senec
Mestský úrad v Senci
Bc. Jarmila Ďurčová
Mierové nám. č. 8
903 01 Senec

V Senci, dňa 2. 5. 2025

Vec: Vyjadrenie k návrhu na majetkovoprávne usporiadanie pozemku

Dňa 16. 4. 2025 som obdržal od Mestského úradu v Senci list so žiadosťou o návrh majetkovoprávneho usporiadania časti pozemku nachádzajúceho sa v katastrálnom území Senec, ul. Šamorínska parcela registra „E“ číslo 981/2, druh pozemku: orná pôda, evidovaná na liste vlastníctva číslo 9251, časť o výmere 325m². Dôvodom žiadosti je potreba Mesta Senec zabezpečiť stojisko pre cisternové vozidlo na dovoz žumpových vôd.

V nadväznosti na žiadosť evidovanú pod číslom 18662/851/2025/DR, a prebiehajúceho výkupového procesu pozemkov pod budúcou cyklotrasou „SENEC – JUH“ si dovoľujem v ustanovenej lehote uviesť nasledovný návrh:

BEZODPLATNÁ ZÁMENA NEHNUTEĽNOSTÍ A ZRIADENIE VECNÉHO BREMENA „in rem“

Mesto Senec ako výlučný vlastník vlastní nehnuteľnosť:

okres	obec	k.ú.	LV	register	číslo parcely	druh pozemku	výmera v m ²	podiel
Senec	Senec	Senec	2800	C	4797/11	ostatná plocha	3620	1/1
Predmetom zámeny je len časť pozemku o výmere 300m ² (ďalej len „nehnuteľnosť č.1“).								

Ing. JUDr. Michala Sloboda, vlastní v podielovom spoluvlastníctve nehnuteľnosti:

okres	obec	k.ú.	LV	register	číslo parcely	druh pozemku	výmera v m ²	podiel
Senec	Senec	Senec	9251	E	981/2	orná pôda	776	1/1
Senec	Senec	Senec	9991	C	2880/2	zast. pl. a nádvorí	36	1/1
Senec	Senec	Senec	9991	C	3979/5	orná pôda	313	1/1
Senec	Senec	Senec	9221	E	3817/11	zast. pl. a nádvorí	22	1/1
Senec	Senec	Senec	9221	E	3817/59	orná pôda	56	1/1
Senec	Senec	Senec	9221	E	938/8	zast. pl. a nádvorí	32	1/1
Senec	Senec	Senec	9149	E	754/8	zast. pl. a nádvorí	63	1/6
Predmetom zámeny sú všetky pozemky o celkovej výmere 1245,5m ² (ďalej len „nehnuteľnosti č.2“).								

Predmetom zámeny by bol prevod vlastníctva nehnuteľností a zriadenie vecného bremena „in rem“:

1. Mesto Senec ako výlučný vlastník nehnuteľnosti č. 1 by odovzdal bezodplatne zámennou zmluvou (príloha č. 1) do výlučného vlastníctva Ing. JUDr. Michalovi Slobodovi
2. Ing. JUDr. Michal Sloboda ako podielový spoluvlastník nehnuteľností č. 2 by bezodplatne odovzdal zámennou zmluvou nehnuteľnosti č. 2 do výlučného vlastníctva Mesta Senec

17

3. Ing. JUDr. Michal Sloboda by zriadil k časti pozemku parcely E-KN číslo 981/2 o výmere 60m² vecné bremeno „in rem“ v prospech každodobého vlastníka nehnuteľnosti parcely C-KN číslo 4579/31 spočívajúce v povinnosti (príloha č. 2):
- a) strpieť vstup osôb pešo, vjazd motorových vozidiel vrátane stavebných mechanizmov
 - b) právo uloženia inžinierskych sietí a to elektrických rozvodov nízkeho napätia, vrátane jej prípojok a všetkých súčasti kdekoľvek pod povrchom zaťaženej nehnuteľnosti, a v práve tieto siete prevádzkovať, užívať, vykonávať ich opravu, správu, kontrolu, údržbu, zmenu, odstránenie, prípadne nahradenie novou inžinierskou sieťou a v súvislosti s tým právo uskutočniť potrebné terénne úpravy

Všetky náklady spojené s predmetnou zámenou by boli výlučne hradené mojou osobu.

Predmetný návrh odôvodňujem na základe nasledovných skutočností:

- v zmysle projektovej dokumentácie pre stavbu „CYKLOTRASA SENEC JUH“ v stupni DUR navrhovaná cyklotrasa prechádza cez pozemky parcely E-KN číslo 981/2 a C-KN číslo 2880/2. Cyklotrasa zaberá celý pozemok parcely C-KN číslo 2880/2 a cca 60% pozemok parcely E-KN číslo 981/2. Zvyšná časť pozemku parcely E-KN číslo 981/2 má využitie ako stojisko pre cisternové vozidlo na dovoz žumpových vôd
- zriadenie vecného bremena in – rem k časti parcely E-KN číslo 981/2 o výmere 60m² v prospech každodobého vlastníka nehnuteľnosti parcely C-KN číslo 4579/31 (v zmysle bodu 3), je z dôvodu, existencie obslužného vjazdu a NN prípojky pre parcelu C-KN číslo 4579/31
- pozemok parcela C-KN číslo 3979/5 je situovaná na ul. Kysucká, a tvorí značnú časť križovatky pri Strednej odbornej škole – automobilová a podnikania Senec. Daný pozemok je pre Mesto Senec potrebný z dôvodu plánovanej rekonštrukcie križovatky na ul. Kysuckej
- zvyšné pozemky parcely E-KN číslo 3817/11, 3817/59, 938/8, 754/8 sú súčasťou chodníkov v Meste Senec, za ktoré nežiadam žiadnu náhradu. Pre budúce majetkovo právne usporiadanie pozemkov pod chodníkmi, považujem nadobudnutie týchto pozemkov ako prínos pre Mesto Senec
- pozemok parcela C-KN číslo 4797/11 je situovaný pri Hlbokom jazere v Senci „Guláška“. Podľa priloženej prílohy č. 1 žiadam len o časť pozemku o výmere 300m². Táto časť pozemku má tvar rokliny, je plná starého odpadu a je bez priameho prístupu k vodnej ploche.

V súlade s vyššie uvedeným návrhom majetkovoprávneho usporiadania nehnuteľností a záujmom o dosiahnutie dohody, považujem predmetný návrh riešenia za primeraný.

S pozdravom,

Ing. JUDr. Michal Sloboda

Prílohy:

1. návrh časti parcely č. 4797/11
2. návrh časti parcely č. 981/2 pre zriadenie vecného bremena
3. kópia KM parcela C-KN 2880/2, 3979/5
4. fotodokumentácia časti parcely C-KN číslo 4797/11



MESTO SENEC

Mestský úrad v Senci, Mierové nám. č. 8, 903 01 Senec

Ing. JUDr. Michal Sloboda
Vajanského 1
903 01 Senec

VAŠA ZNAČKA:	NAŠA ZNAČKA:	Vybavuje	V SENCI DŇA:
	18662/851/2025/DR	Bc. Ďurčová Jarmila 02/ 20 205 120 durcovaj@senec.sk	08.04.2025

VEC: Návrh na majetkovoprávne usporiadanie pozemku

Mesto Senec potrebuje zabezpečiť stojisko pre cisternové vozidlá na dovoz žumpových vôd v blízkosti Čistiarnie odpadových vôd mesta Senec na Šamorínskej ulici v Senci. Na základe tejto skutočnosti si Vás ako vlastníka nehnuteľnosti E-KN parc.č. 981/2 druh pozemku: orná pôda, evidovanej na liste vlastníctva č. 9251 dovoľujeme požiadať o majetkovoprávne usporiadanie časti predmetného pozemku o výmere cca 325 m² v katastrálnom území Senec, podľa priloženého situačného nákresu.

V zmysle hore uvedeného si Vás dovoľujeme požiadať v lehote 30 dní od doručenia tohto oznámenia o písomné vyjadrenie k predloženej ponuke, a to listom na adresu Mestského úradu Senec prípadne elektronickou korešpondenciou na hore uvedenú e-mailovú adresu. Zároveň žiadame uviesť telefonický kontakt a mailovú adresu, čo uľahčí a zefektívni našu komunikáciu.

Za spoluprácu a ochotu vopred ďakujeme.

S pozdravom

Ing. Pavol Kvál
primátor mesta

Prílohy: situačný nákres



MESTO SENEC

Mestský úrad v Senci, Mierové nám. č. 8, 903 01 Senec

JUDr. Ing. Michal Sloboda
Vajanského 1118/1
903 01 Senec

MESTO SENEC
MESTSKÝ ÚRAD
MIEROVÉ NÁM. 8
903 01 SENEC

VAŠA ZNAČKA:	NAŠA ZNAČKA:	Vybavuje	V SENCI DŇA:
	47833/850/2023/DR	Bc. Ďurčová Jarmila 02/20 205 120 durcova.j@senec.sk	13.11.2023

VEC: Návrh na odkúpenie pozemku – cyklistická cesta Senec - JUH v Senci

Mesto Senec, Mierové nám.8, Senec v zastúpení Ing. Pavlom Kvádom – primátorom mesta, má záujem vybudovať „Cyklotrasu Senec – juh“, ktorá je vedená juhovýchodným kvadrantom mesta Senec a bude súčasťou integrovaného dopravného systému v Bratislavskom kraji. Trasovanie cyklotrasy je navrhnuté tak, aby bola zabezpečená cyklodoprava medzi už existujúcimi či plánovanými obytnými zónami v južnej a juhozápadnej časti mesta a vlakovou stanicou. Cyklotrasa bude prepojená s cyklocestami v Turni, Veľkom Bieli aj Novej Dedinke, čím získa prepojenie následne až do Bratislavy.

Pre výstavbu budúcej cyklotrasy je potrebné vopred usporiadať vlastnícke vzťahy s vlastníkmi pozemkov, na ktorých sa bude cyklotrasa budovať. V súčasnosti mesto Senec začalo oslovovať vlastníkov dotknutých pozemkov za účelom odkúpenia resp.iného usporiadania vlastníckych práv k pozemkom pod budúcou cyklotrasou.

Trasa navrhovanej cyklotrasy je vedená aj cez pozemok vo Vašom vlastníctve -
* • **E-KN parc.č. 11065/311**, druh pozemku: zastavaná plocha a nádvorie o výmere 36 m², ktorý je evidovaný na liste vlastníctva č. 9991 v prospech vlastníka: **JUDr. Ing. Sloboda Michal r.** Sloboda, Vajanského 1118/1, 903 01 Senec, Dátum narodenia:17.02.1989, v spoluvlastníckom podiele 1/1, v katastrálnom území Senec.

Mesto Senec má záujem o odkúpenie časti pozemku E-KN parc.č. 11065/311, druh pozemku: zastavaná plocha a nádvorie o výmere 32 m² v k.ú.Senec, v rozsahu podľa priloženého situačného nákresu označený ako úsek č.18.

Návrh na usporiadanie predmetných pozemkov bol predložený vo Finančnej komisii Mestského zastupiteľstva v Senci dňa 16.05.2023, ktorá podľa uznesenia č. 21/2023 navrhuje výšku kúpnej ceny **25,- €/m²**.

* V SÚČASNOSTI SA OEDNÁ O PARC.Č. C-KN p.č. 2880/2

V prípade, že súhlasíte s navrhovanou kúpnu cenou, všetky úkony a náklady súvisiace s prevodom nehnuteľností (náklady na vyhotovenie geometrického plánu, vypracovanie kúpnej zmluvy, úhrada správneho poplatku za návrh na vklad do katastra nehnuteľností...) zabezpečí a bude hradit' mesto Senec.

V zmysle hore uvedeného si Vás dovoľujeme požiadať v lehote 30 dní od doručenia tohto oznámenia o písomné vyjadrenie k predloženej ponuke, a to listom na adresu Mestského úradu Senec prípadne elektronickou korešpondenciou na hore uvedenú e-mailovú adresu. Zároveň žiadame uviesť telefonický kontakt a mailovú adresu, čo uľahčí a zefektívni našu komunikáciu.

Za spoluprácu a ochotu vopred ďakujeme. Veríme, že pomôžete k rozvoju cyklodopravy v Senci a k plynulému napojeniu Senca smerom do Bratislavy a okolitých obcí, ale i k rozvoju cykloturistiky v našom meste – regióne.

S pozdravom

MESTO SENEC
MESTSKÝ ÚRAD
Mierové nám. 8
903 01 SENEC
- 8 -

.....
Ing. Pavol Kvál
primátor mesta

Prílohy: situačný náčrt

